

# Guida ai Servizi per Anziani e persone con demenza sul territorio del Pinerolese

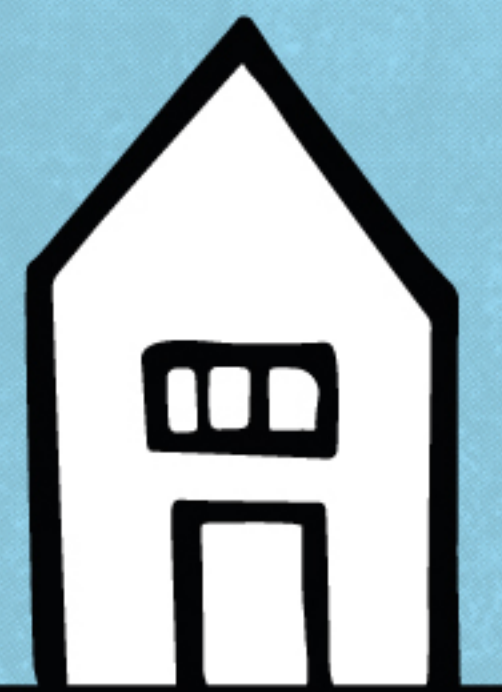

La GUIDA ai SERVIZI per ANZIANI e persone con DEMENZA sul territorio del PINEROLESE nasce con l'intento di fornire uno strumento in grado di dare informazioni ai cittadini in merito ai servizi e progetti presenti.



Consulta la mappa contenuta nella brochure partendo dalla figura qua sopra.

Questo Progetto è ideato da:



composta da:



nell'ambito del Progetto **Integralmente**

Per informazioni:  
[integralmente@cisspinerolo.it](mailto:integralmente@cisspinerolo.it)



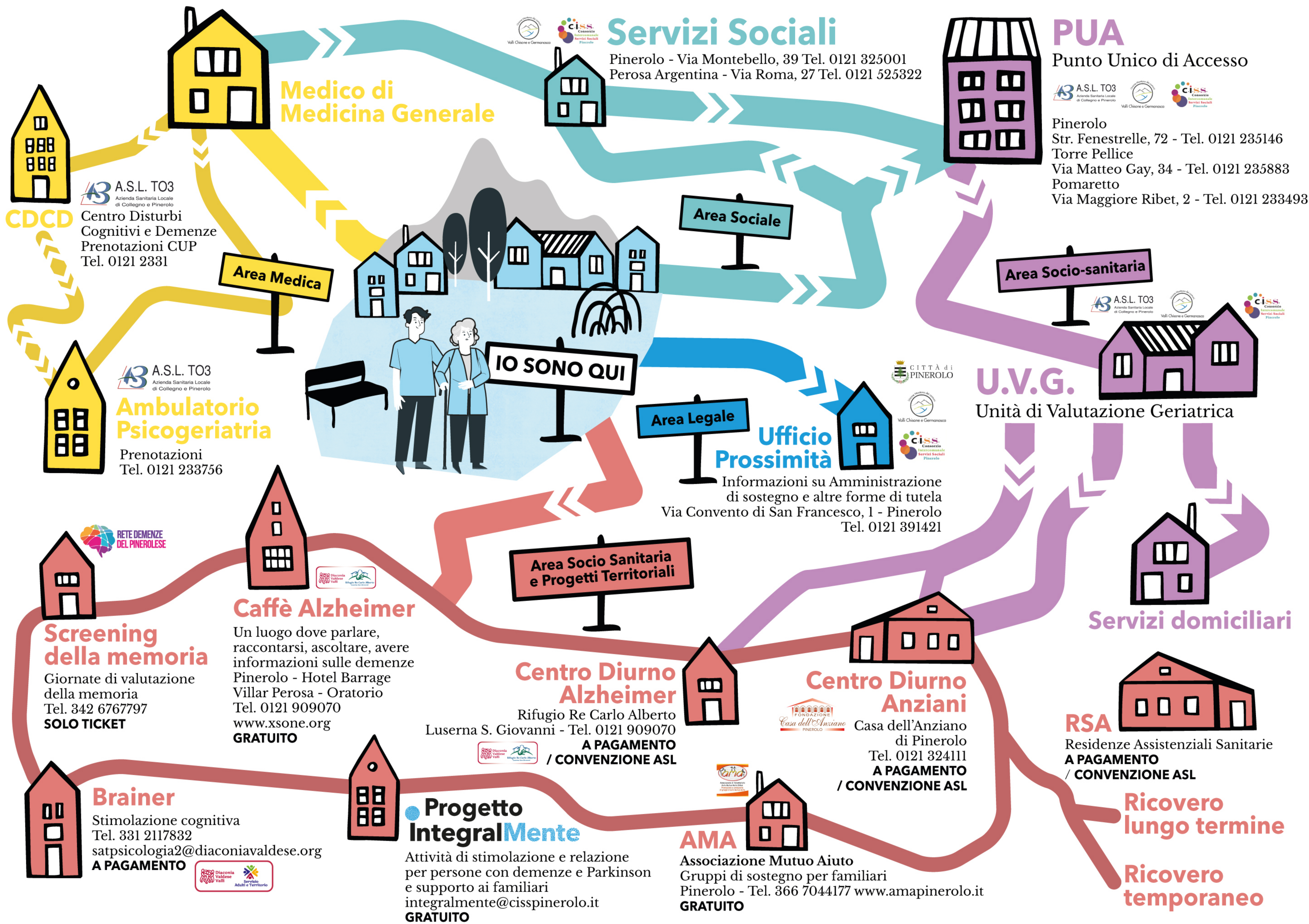

# Servizi Sociali

Pinerolo - Via Montebello, 39 Tel. 0121 325001  
 Perosa Argentina - Via Roma, 27 Tel. 0121 525322

# PUA

Punto Unico di Accesso

A.S.L. T03 Azienda Sanitaria Locale di Collegno e Pinerolo  
 Pinerolo  
 Str. Fenestrelle, 72 - Tel. 0121 235146  
 Torre Pellice  
 Via Matteo Gay, 34 - Tel. 0121 235883  
 Pomaretto  
 Via Maggiore Ribet, 2 - Tel. 0121 233493

## Medico di Medicina Generale

A.S.L. T03 Azienda Sanitaria Locale di Collegno e Pinerolo  
**CDCD** Centro Disturbi Cognitivi e Demenze  
 Prenotazioni CUP  
 Tel. 0121 2331

### Area Medica

A.S.L. T03 Azienda Sanitaria Locale di Collegno e Pinerolo  
**Ambulatorio Psicogeriatría**  
 Prenotazioni  
 Tel. 0121 233756

### Area Sociale

**IO SONO QUI**

### Area Legale

## Ufficio Prossimità

Informazioni su Amministrazione di sostegno e altre forme di tutela  
 Via Convento di San Francesco, 1 - Pinerolo  
 Tel. 0121 391421

### Area Socio-sanitaria

## U.V.G.

Unità di Valutazione Geriatrica

## Servizi domiciliari

### Area Socio Sanitaria e Progetti Territoriali

## Caffè Alzheimer

Un luogo dove parlare, raccontarsi, ascoltare, avere informazioni sulle demenze  
 Pinerolo - Hotel Barrage  
 Villar Perosa - Oratorio  
 Tel. 0121 909070  
 www.xsone.org  
**GRATUITO**

## Screening della memoria

Giornate di valutazione della memoria  
 Tel. 342 6767797  
**SOLO TICKET**

## Centro Diurno Alzheimer

Rifugio Re Carlo Alberto  
 Luserna S. Giovanni - Tel. 0121 909070  
**A PAGAMENTO / CONVENZIONE ASL**

## Centro Diurno Anziani

Fondazione Casa dell'Anziano di Pinerolo  
 Tel. 0121 324111  
**A PAGAMENTO / CONVENZIONE ASL**

## RSA

Residenze Assistenziali Sanitarie  
**A PAGAMENTO / CONVENZIONE ASL**

## Ricovero lungo termine

## Ricovero temporaneo

## Brainer

Stimolazione cognitiva  
 Tel. 331 2117832  
 satpsicologia2@diaconiavaldese.org  
**A PAGAMENTO**

## Progetto IntegralMente

Attività di stimolazione e relazione per persone con demenze e Parkinson e supporto ai familiari  
 integralmente@cisspinerolo.it  
**GRATUITO**

## AMA

Associazione Mutuo Aiuto  
 Gruppi di sostegno per familiari  
 Pinerolo - Tel. 366 7044177 www.amapinerolo.it  
**GRATUITO**